CONFIGURAÇÃO DE PENAS P/ PLOTAGEM

COR	ESP.
1	0,4
2	0,2
3	0,6
4	0,25
5	0,3
6	0,5
7	0,25
8	0,1
9	0,15
10	0,8

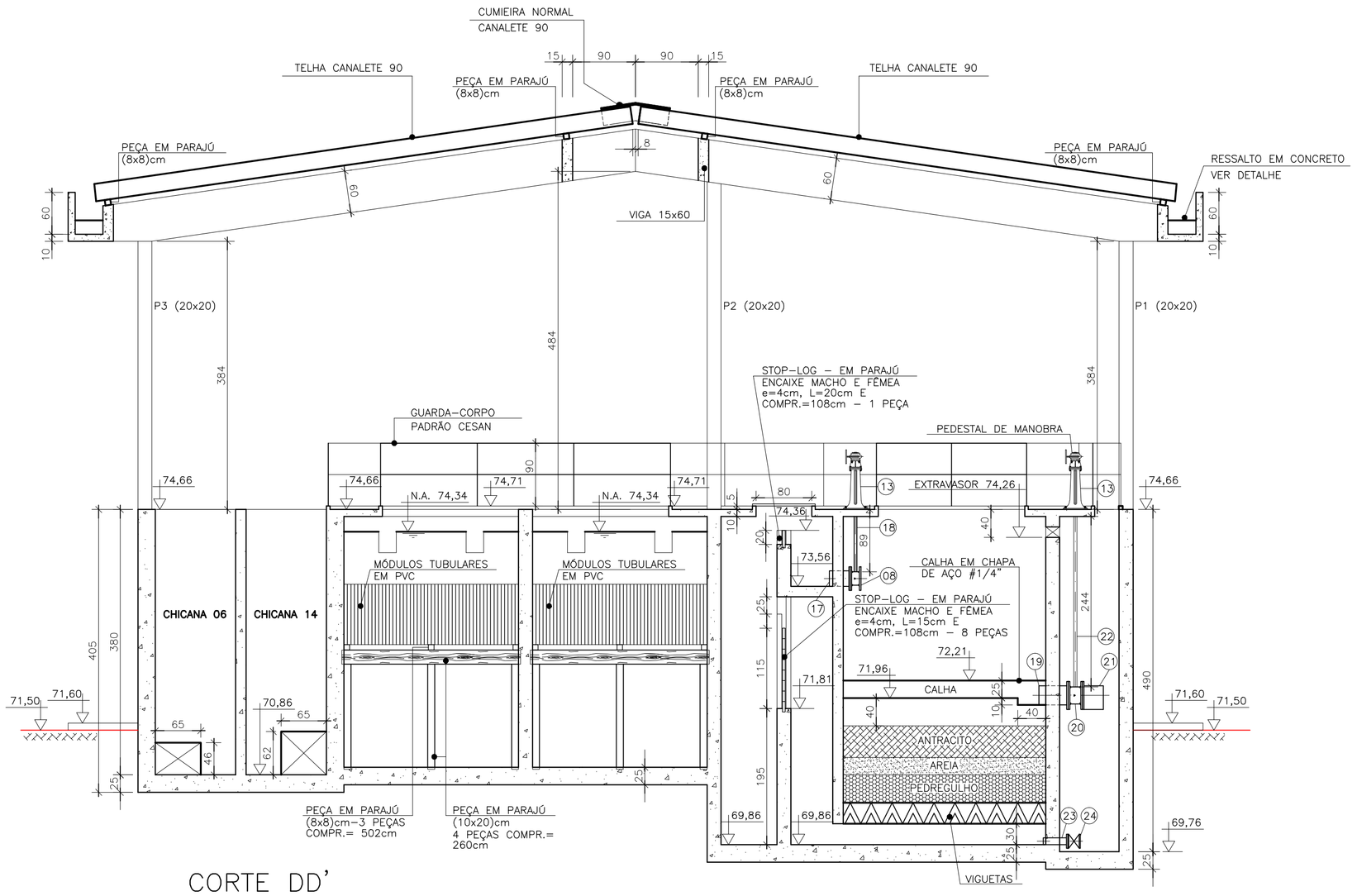

CORTE DD'
ESC.: 1:50

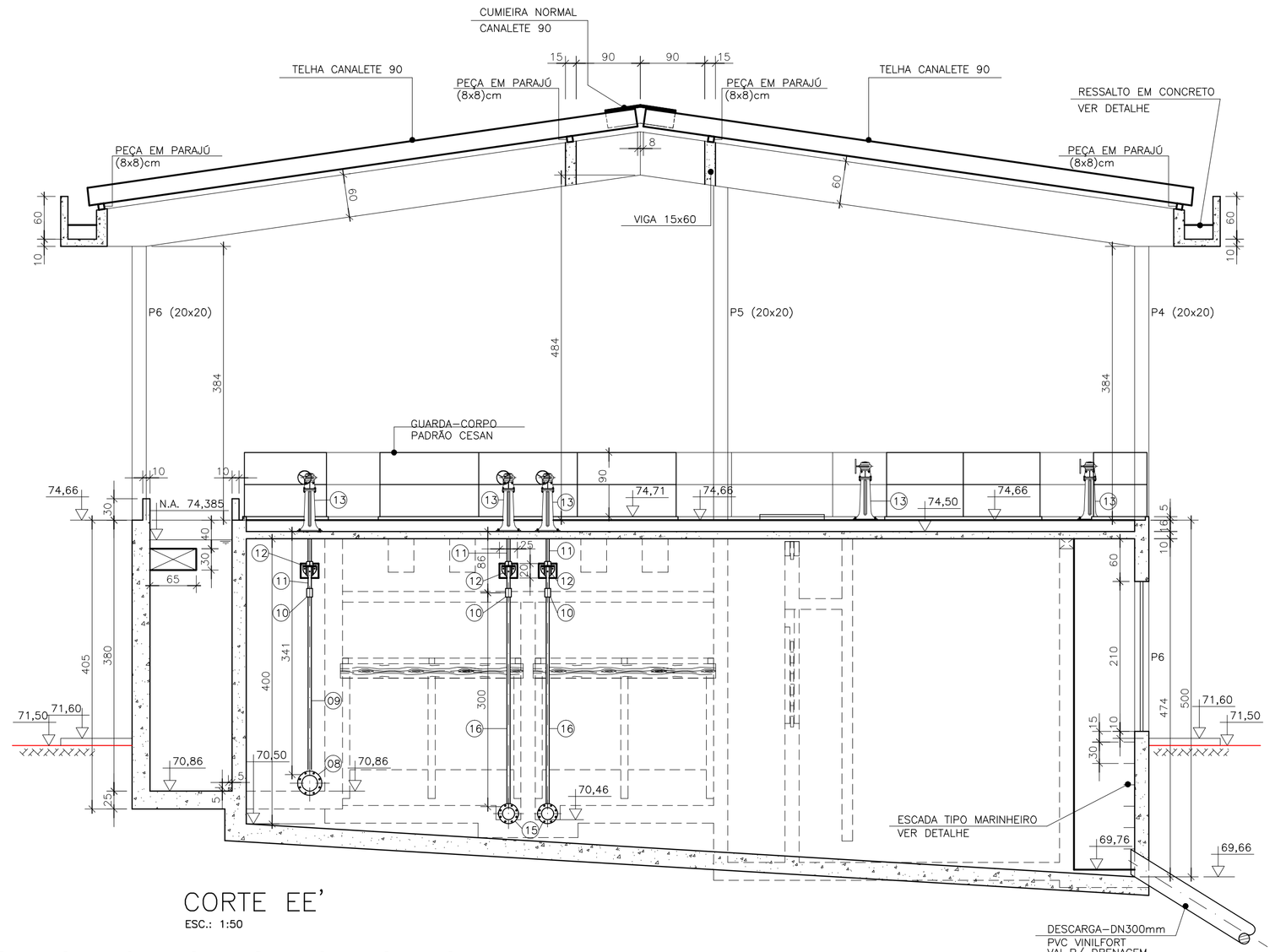

CORTE EE'
ESC.: 1:50

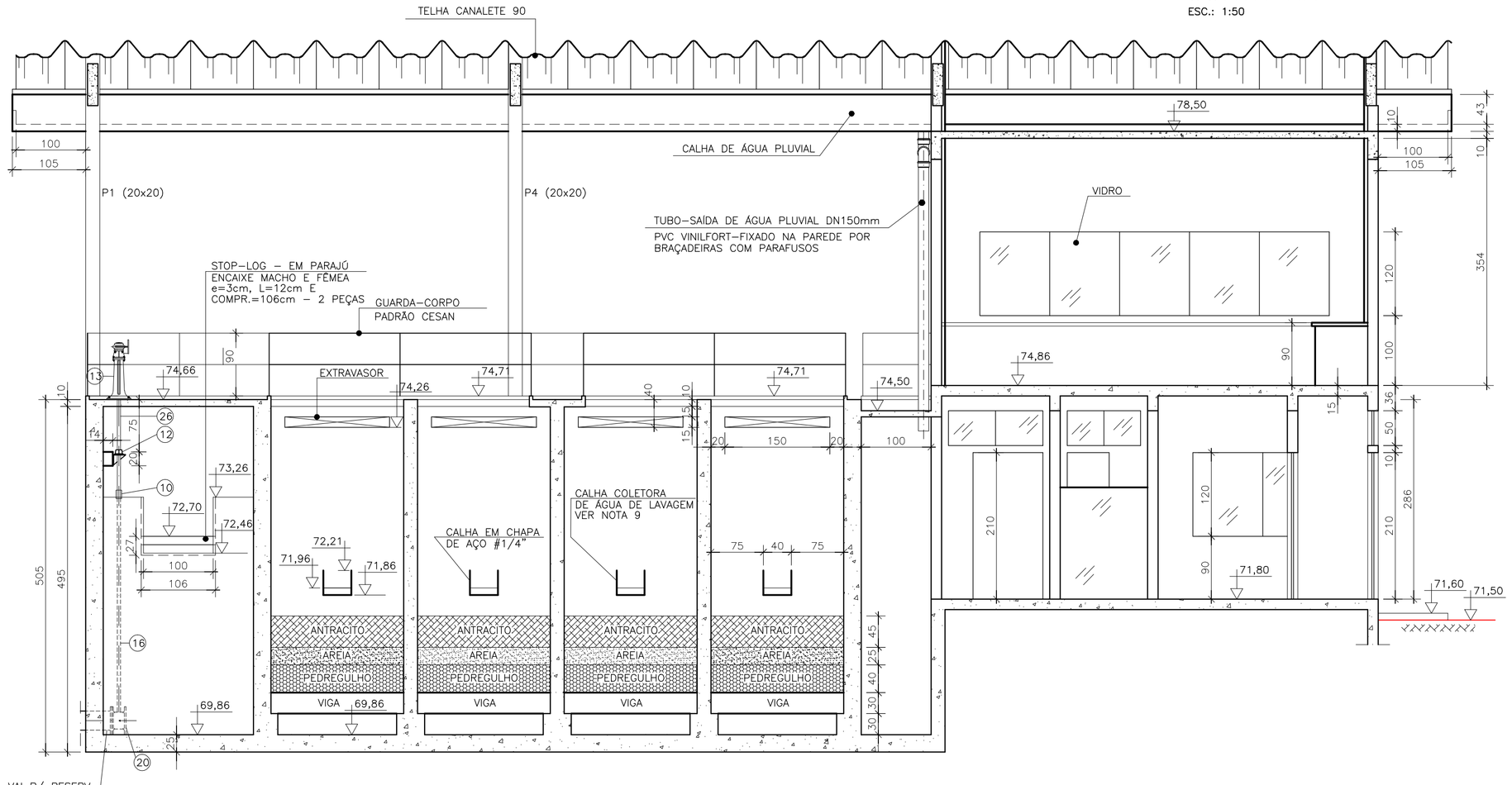

CORTE CC'
ESC.: 1:50

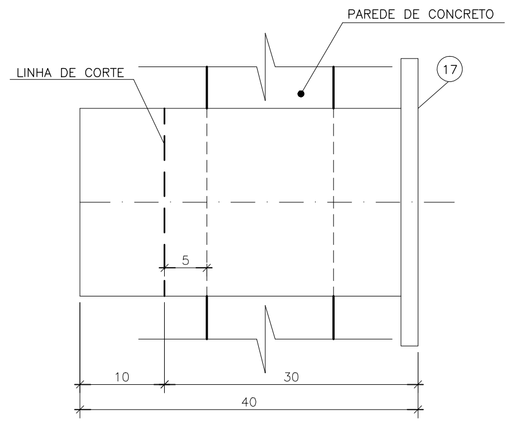

OBS.:

A PONTA DA PEÇA Nº 17 DEVERÁ SER CORTADA 5 cm APÓS A PAREDE, CONFORME DETALHE.

DETALHE 04
ESC.: 1:5

NOTAS:

1– COTAS E DIMENSÕES EM CENTÍMETRO E ELEVAÇÕES EM METRO, EXCETO INDICAÇÃO CONTRÁRIA.
2– PARA LISTA DE MATERIAL, VER FOLHA 06/22.
3– PARA CORTES AA', BB' E DETALHES, VER FOLHA 06/22.
4– PARA CORTE FF', FACHADA E DETALHES, VER FOLHA 08/22.
5– PARA PLANTA BAIXA NÍVEL 73,30, VER FOLHA 03/22.
6– PARA PLANTA BAIXA NÍVEL 74,00, VER FOLHA 04/22.
7– PARA DETALHE DE FIXAÇÃO DAS CHICANAS, VER FOLHA 04/22.
8– PARA DETALHE DA COMPORTA, VER FOLHA 04/22.
9– PARA DETALHE DA CALHA PARSHALL, VER FOLHA 05/22.

ESTE DESENHO É PROPRIEDADE DA COMPANHIA ESPÍRITO SANTENSE DE SANEAMENTO – CESAN E NÃO PODE SER COPIADO SEM SUA AUTORIZAÇÃO.

NÚMEROS	TÍTULOS
PRINCIPAIS DESENHOS DE REFERÊNCIA	

Nº	LOCAL	DISCRIMINAÇÃO	DES.	DIV.	GER.	DATA
REVISÃO						

CANCELA E SUBSTITUI O DESENHO NÚMERO:

CANCELADO E SUBSTITUÍDO PELO DESENHO NÚMERO:

CENTRO DE DOCUMENTAÇÃO
RECEBIDO: / /
Nº DOC.: ASS.:
APROVAÇÃO CESAN:
ASS.: MATR.:
UNID.: DATA: / /
ESTA APROVAÇÃO NÃO ISENTA A CONTRATADA DE SUAS RESPONSABILIDADES LEGAIS.

EMITENTE: AQUACONSULT – consultoria e projetos de engenharia ltda

PROJETADO: SÍLVIO J. M. LOBATO	COORDENADOR: NESTOR A. GORZA, JR.
CREA: 612–D REGIÃO: ES	CREA: 3424–D REGIÃO: ES
DESENHO: FLÁVIA S. BORGES	Nº DES. PROJETISTA: 066–GE–6–015–397
DATA: 01/06	

RESPONSÁVEL TÉCNICO: ALEXANDRE J. SERAFIM
CREA: 961–D REGIÃO: ES ART Nº: DATA: 01/06

EMISSÃO CESAN	DATAS
PROJETADO: AQUACONSULT	01/06
CREA:	
DESENHADO:	
VERIFICADO: MILTON KLAINE	01/06
DIVISÃO: MILTON KLAINE	01/06
GERÊNCIA: CLÁUDIA V. D. CONTARATO	01/06

CESAN

MUNICÍPIO: VIANA | DISTRITO: SEDE | BAIRRO: SEDE

NOME DO EMPREENDIMENTO: AMPLIAÇÃO SIST. ABASTECIMENTO DE ÁGUA–CONT. 016/05

TÍTULO: ESTAÇÃO DE TRATAMENTO DE ÁGUA – VIANA
PROJETO ARQUITETÔNICO E HIDRÁULICO
CORTE CC', DD' E EE'

ESCALA:	FOLHA:	Nº CESAN	REV:
INDICADA	07 / 22	B–048–000–40–5–XX–0006	0